

KÖVÁGÓSZŐLŐS SZABÁLYOZÁSI TERVE

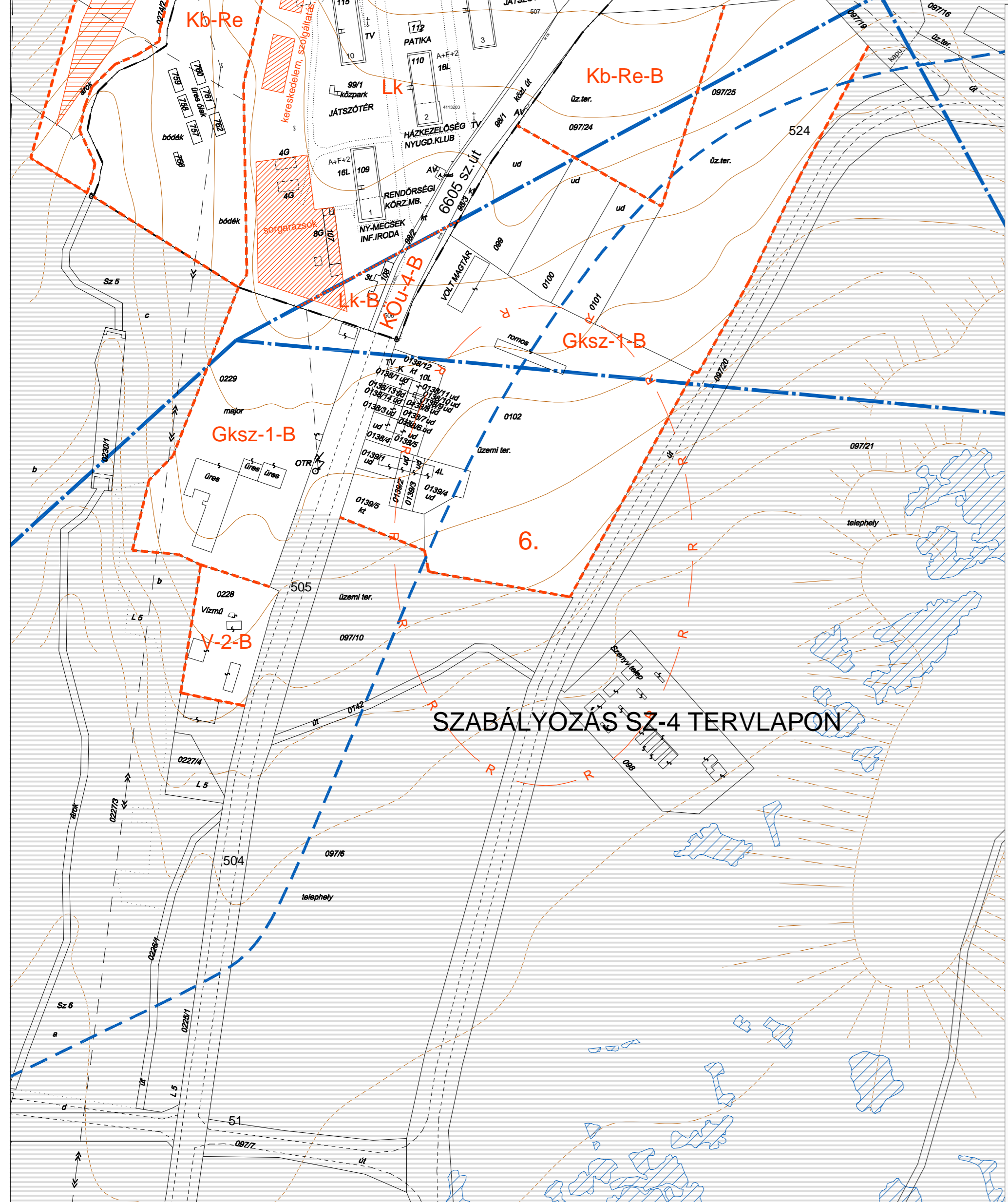
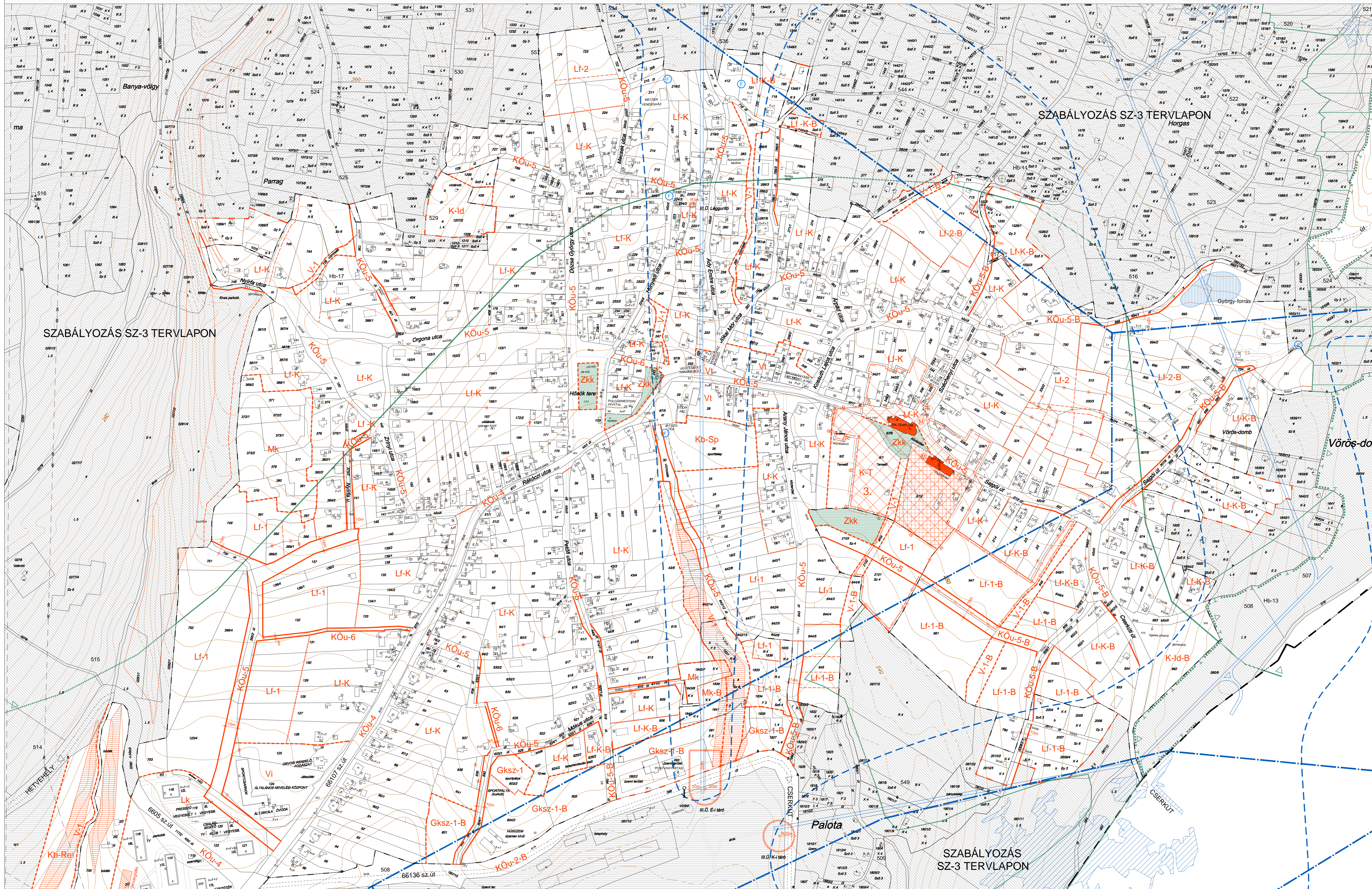
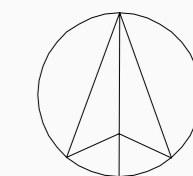

| | | | |
|---|---|--|--|
| <p>JELMAGYARÁZAT</p> <p>MEGLÉVŐ BELTERÜLETI HATÁR</p> <p>TERVEZETT BELTERÜLETI HATÁR</p> <p>SZABÁLYOZÁS ALAPELEMEI</p> <p>SZABÁLYOZÁSI VONAL</p> <p>TERÜLETFELHASZNÁSI KATEGÓRIÁK ELVÁLASZTÓ HATÁRVONAL</p> <p>ÉPÍTÉSI ÖVEZET, ÖVEZET HATÁRA</p> <p>SZABÁLYOZÁS MÁSODLAGOS ELEMEI</p> <p>JAVASOLT TELEKHATÁR</p> <p>JAVASOLT MEGSZÜNTETŐ JEL</p> <p>ÉPÍTÉSI HELY</p> <p>TERÜLETFELHASZNÁSI MÓDOK</p> <p>BÁNYATELEKKEL ÉRINTETT</p> <p>BÁNYATELEKKEL NEM ÉRINTETT</p> <p>BEÉPÍTÉSRE SZÁNT TERÜLETEK</p> <p>LAKÓTERÜLET</p> <p>Lf-B, Lf Lk-B, Lk</p> <p>FALUSIAS LAKÓTERÜLET KISVÁROSIAS LAKÓTERÜLET</p> <p>GAZDASÁGI TERÜLET</p> <p>Gksz-B, Gksz</p> <p>KERESKEDELMI, SZOLGÁLTATÓ TERÜLET</p> <p>VEGYES TERÜLET</p> <p>Vt, Vi</p> <p>TELEPÜLÉSKÖZPONT TERÜLET INTÉZMÉNY TERÜLET</p> <p>KÜLÖNLEGES BEÉPÍTÉSRE SZÁNT TERÜLET</p> <p>K-T, K-l-B, K-l</p> <p>TEMETŐ TERÜLETE EGYÉB, HELYI SAJÁTÓSSÁGOT HORDOZÓ TERÜLET IDEGENFORGALMI CÉLRA</p> | <p>BÁNYATELEKKEL NEM ÉRINTETT</p> <p>BEÉPÍTÉSRE NEM SZÁNT TERÜLETEK</p> <p>KÖZÜTI KÖZLEKEDÉSI TERÜLET</p> <p>KOU-2-B, KOU-4-B, KOU-5-B</p> <p>KOU-4, KOU-5, KOU-6</p> <p>KÜLTERÜLETI MELLÉKÜT (ÖSSZEKÖTŐ ÚT, BEKÖTŐÚT)</p> <p>BELTERÜLETI GYÚJTÓÚT</p> <p>KISZOLGÁLÓ ÚT</p> <p>GYALOGÚT</p> <p>MEZŐGAZDASÁGI TERÜLET</p> <p>Mk-B, Mk</p> <p>KERTES MEZŐGAZDASÁGI TERÜLET</p> <p>VIZGÁLDALKODÁSI TERÜLET</p> <p>V-1-B, V-1, V-2</p> <p>ÁLLANDÓ VÍZFOLYÁS, ÁRCK, VÍZMOSÁS VÍZMŰ TERÜLET</p> <p>ZÖLDTERÜLET</p> <p>Zkk</p> <p>KÖZKERT</p> <p>KÜLÖNLEGES BEÉPÍTÉSRE NEM SZÁNT TERÜLET</p> <p>Kb-Sp, Kb-Re, Kb-Re-B</p> <p>SPORTOLÁSI CÉLÚ TERÜLET EGYÉB, HELYI SAJÁTÓSSÁGOT HORDOZÓ TERÜLET REKREÁCIÓS CÉLRA</p> | <p>VÉDELEM, KORLÁTOZÁS, KÖTELEZETTSÉG</p> <p>ÖRÖKSÉGVÉDELEM</p> <p>ORSZÁGOS VÉDETTÉSGŰ ÉPÍTMÉNY ÉS TELKE</p> <p>MŰEMLEKI KÖRNYEZET HATÁRA</p> <p>NYILVÁNTARTOTT RÉGÉSZETI LELŐHELY</p> <p>RÉGÉSZETI ÉRDEKŰ TERÜLET</p> <p>TÁJ- ÉS TERMÉSZETVÉDELEM</p> <p>ORSZÁGOS JELENTŐSÉGŰ TÁJKEPVEDELMI TERÜLET HATÁRA</p> | <p>EGYÉB KORLÁTOZÓ TÉNYEZŐK</p> <p>BÁNYATELEK HATÁRA</p> <p>BÁNYÁZEM SZÁMA</p> <p>330 mGYH-t MEGHALADÓ SUGÁRSZÁSÚ URÁNTARTALMU KEZELMÉNY FELSZÍNI KIBŐVÍTÉSE</p> <p>HOSSZTÁVON MOZGÁSVESZÉLYES TERÜLET HATÁRA</p> <p>CSŰSÁSVESZÉLYES TERÜLET</p> <p>IDŐSZAKOS FORRÁS (ESZTELGES)</p> <p>EGYES SAJÁTOS JOGINTÉZMÉNYEK</p> <p>ÉPÍTÉSI TILALOM HATÁRA</p> |
|---|---|--|--|

2. MELLÉKLET
 Kövágószőlős Község Önkormányzata Képviselő-testületének 4/2014.(V.26.) önkormányzati rendeletéhez

KÉSZÜLT AZ ÁLLAMI ALAPADATOK FELHASZNÁLÁSÁVAL

KOKAS ÉS TÁRSA TERVEZŐ KFT.
 ÉPÍTÉSZ ÉS TELEPÜLÉSTERVEZŐ IRODA

| | | | |
|--------------------|--------------------------------------|---|--------------------------|
| Tel/Fax: 72204-328 | Iroda: 7824 Páca, Buda Nagy A. u. 1. | Létesítés: 7827 Páca, Hódmezőfalvi út 66. | E-mail: kokas@ntmcomp.hu |
| CEGÁRSZ TERVEZŐK | MUNKÁK MEGNEVEZÉSE: | KÖVÁGÓSZŐLŐS TELEPÜLÉSTERVEZÉSI ESZKÖZEI | RAJZSZÁM: |
| LUKÁCS VILMOSné | RAJZ MEGNEVEZÉSE: | SZABÁLYOZÁSI TERV | M 1:2000 |
| BRUCHNER GYÖZSEFNÉ | JELZŐSZÁM: | TT-1204 | 2014.08. |